STAROSTWO POWIATOWE W BIAŁEGOSTOKU
WYDZIAŁ GEODEZJI I GOSPODARKI NIERUCHOMOŚCIAMI
POWIATOWY OŚRODEK DOKUMENTACJI GEODEZYJNEJ I KARTOGRAFICZNEJ

Poświadcza się zgodność niniejszej mapy z oryginałem przyjętym do państwowego zasobu geodezyjnego i kartograficznego w dniu ..... i zewidencjonowanym pod nr .....

Niniejsza mapa nie może służyć do celów projektowych

Biorąc dn. 2008 -05- 15

mgr inż. Roksana Szarek

STAROSTWO POWIATOWE W BIAŁEGOSTOKU
WYDZIAŁ GEODEZJI I GOSPODARKI NIERUCHOMOŚCIAMI
POWIATOWY OŚRODEK DOKUMENTACJI GEODEZYJNEJ I KARTOGRAFICZNEJ

Reprodukowanie, rozpowszechnianie i wprowadzanie niniejszego dokumentu wymaga zezwolenia o którym mowa w art. 18 ustawy z dnia 17 maja 1989 Prawo geodezyjne i kartograficzne (Dz. U. Nr 30, poz. 163 z późniejszymi zmianami)

Biorąc dn. 2008 -05- 15

mgr inż. Roksana Szarek

Mapa zasadnicza
skala 1:1000

ZAŁĄCZNIK NR 7

DO UCHWAŁY NR XXVIII/150/2009 RADY GMINY BOJSZOWY z dnia 29 września 2009r.

OZNACZENIA:

- GRANICE OBSZARÓW OBJĘTYCH PLANEM
- LINIE ROZGRANICZAJĄCE TERENY O RÓŻNYM PRZEZNACZENIU LUB RÓŻNYCH ZASADACH ZAGOSPODAROWANIA
- 10MU,11MU — TERENY ZABUDOWY MIESZKANIOWO – USŁUGOWEJ
- NIEPRZEKRACZALNA LINIA ZABUDOWY
- w — SIEĆ WODOCIĄGOWA
- ks — KANALIZACJA SANITARNA PODCIŚNIENIOWA

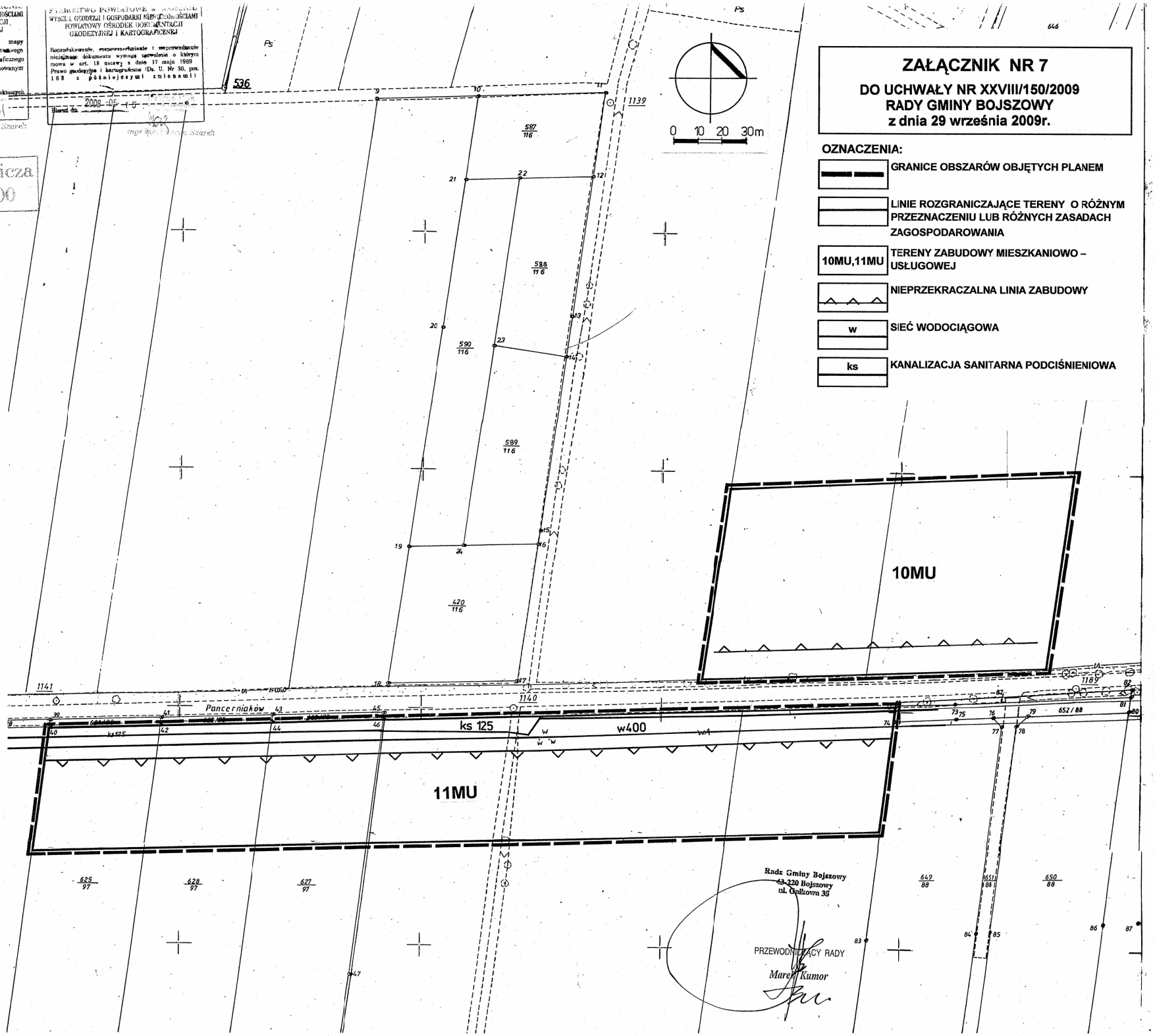

Rada Gminy Bojszowy
43-220 Bojszowy
ul. Gaikowa 35

PRZEWODNICZĄCY RADY
Marek Kumor